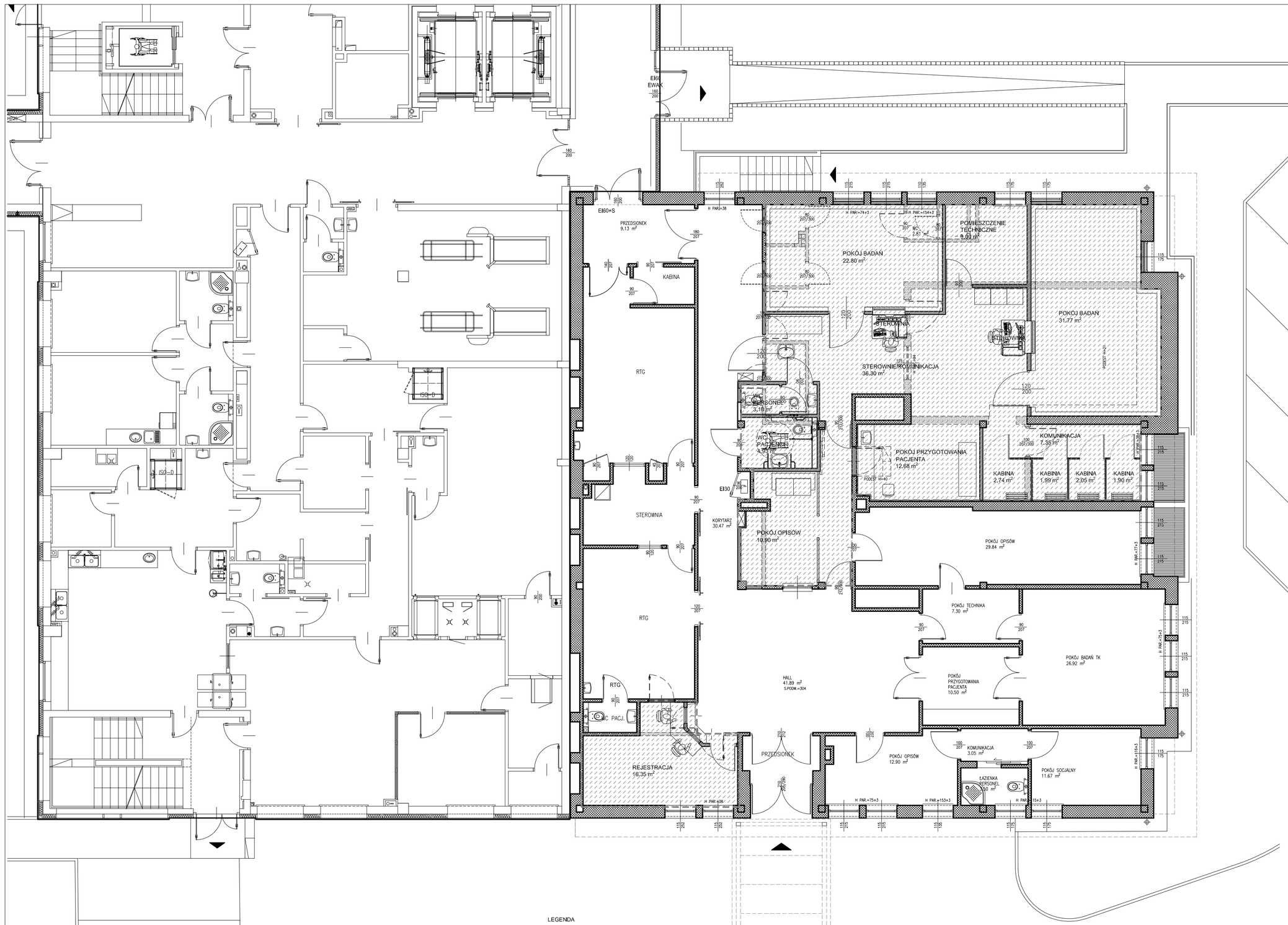


PRZEDSTAWIONE ROZWIĄZANIA FUNKCJONALNE SĄ PRZYKŁADOWE I MAJĄ NA CELU WSKAZANIE POMIESZCZEŃ, KTÓRE MUSZĄ ZNALEŹĆ SIĘ W PROGRAMIE FUNKCJONALNYM INWESTYCJI. ICH UKŁAD MOŻE ULEGAĆ ZMIANIE W ZLEŻNOŚCI OD TYPU WYBRANEGO APARATU DO BADAŃ. ZAZNACZONY OBSZAR OBEJMUJE CZĘŚĆ BUDYNKU, W KTÓREJ MOŻLIWE JEST WPROWADZENIE ZMIAN W UKŁADZIE POMIESZCZEŃ POZWALAJĄCYCH NA PRAWIDŁOWE FUNKCJONOWANIAE PRACOWNI REZONANSU MAGNETYCZNEGO, WYPOSAŻONEJ W DWA APARATY DO BADAŃ. SZCZEGÓŁOWE USTALENIA DOTYCZĄCE FUNKCJI NALEŻY UZGODNIĆ NA KAŻDYM ETAPIE PROJEKTOWANIA BEZWZGLĘDNIE UZYSKUJĄC AKCEPTACJĘ UŻYTKOWNIKA I SEKCJI NADZORU INWESTYCJI SZPITALA UNIWERSYTECKIEGO W ZAKRESIE UKŁADU WSZYSTKICH POMIESZCZEŃ I ICH FUNKCJI.

WSZELKIEGO RODZAJU ZMIANY UKŁADU FUNKCJONALNEGO POMIESZCZEŃ NA ETAPIE PROJEKTU BUDOWLANEGO I WYKONAWCZEGO DLA PRZEDMIOTOWEGO ZADANIA, MOGĄ NASTĄPIĆ ZE WZGLĘDU NA PRZYJĘTĄ FORMULĘ :
"ZAPROJEKTUJ, WYBUDUJ I DOSTARCZ URZĄDZENIA". NA DZIEŃ SPORZĄDZENIA PROGRAMU PFU BRAK INFORMACJI NA TEMAT SZCZEGÓŁOWYCH PARAMETRÓW KONKRETNYCH URZĄDZEŃ MAJĄCYCH ZASADNICZY WPŁYW NA FUNKCJE POMIESZCZEŃ. WYŁONIONA W TRYBIE POSTĘPOWANIA PRZETARGOWEGO FIRMA, PO UZGODNIENIU Z SEKCJĄ NADZORU INWESTYCJI I UŻYTKOWNIKIEM, DOSTOSUJE UKŁAD POMIESZCZEŃ DLA POTRZEB URZĄDZENIA WYŁONIONEGO W PRZETARGU. PRZEDSTAWIONE KONCEPCJE UKŁADU POMIESZCZEŃ PRACOWNI REZONANSU MAGNETYCZNEGO SĄ POGLĄDOWE I MOGĄ ULEC ZMIANIE.

LEGENDA

WYBURZENIA

ŚCIANY ISTNIEJĄCE

ŚCIANY PROJEKTOWANE

# BUDYNEK DIAGNOSTYKI OBRAZOWEJ CUMRiK
## RZUT PARTERU
stan projektowany

WARIANT 2

zakres objęty opracowaniem

GENERALNY PROJEKTANT

PRACOWNIA ARCHITEKTONICZNA BOGNA GOSTYŃSKA

30-034 KRAKÓW, ULIC.KORNHEISERA 31/33

| | | | |
|---|---|---|---|
| TEMAT | KONCEPCJA PROGRAMOWO-PRZESTRZENNA DO PROGRAMU FUNKCJONALNO «UŻYTKOWEGO DOSTOSOWANIA (PRZEBUDOWY) POMIESZCZEŃ ZAKŁADU DIAGNOSTYKI OBRAZOWEJ CUMRiK W BUDYNKU PRZY UL. KOPERNIKA 50 W KRAKOWIE DO POTRZEB NOWEGO APARATU REZONANSU MAGNETYCZNEGO Z ZACHOWANIEM ISTNIEJĄCEGO APARATU I URUCHOMIENIEM NOWEGO | | |
| LOKALIZACJA | DZIAŁKA NR 12/42 OBR.50 ŚRÓDMIEŚCIE | | |
| INWESTOR | SPZOZ SZPITAL UNIWERSYTECKI, UL. MIKOŁAJA KOPERNIKA 36, 31-501 KRAKÓW | | |
| BRANŻA | ARCHITEKTURA | | |
| PROJEKTANT | BOGNA GOSTYŃSKA | MPOIA/021/2005 | |

| | | | | |
|---|---|---|---|---|
| PRZEDMIOT RYSUNKU | RZUT PARTERU - KONCEPCJA | | | |
| FAZA: KC | SKALA 1:100 | DATA: 01. 2018 | NR RYSUNKU | A-07 |