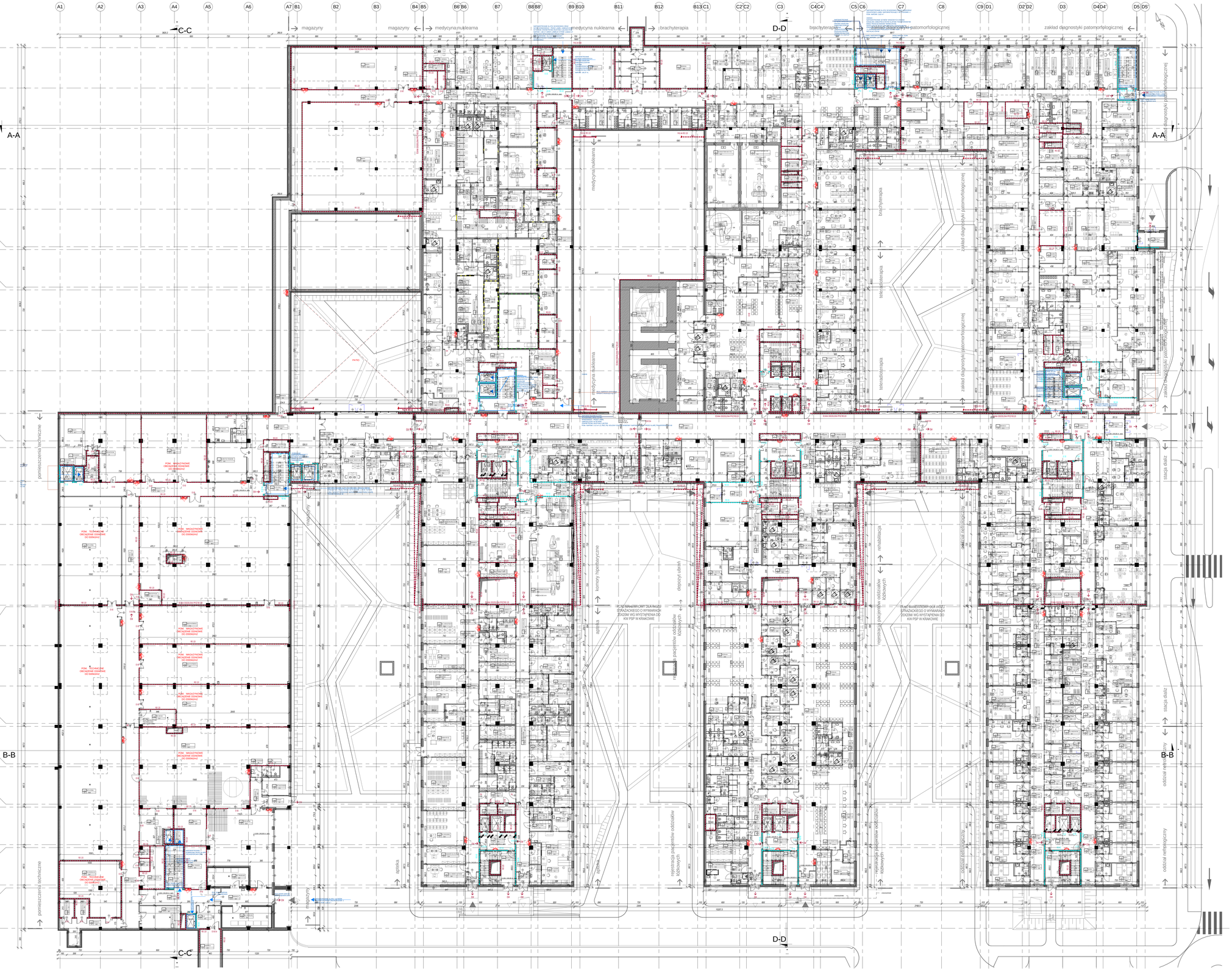

UWAGI

1. PRZED PRZYSTĄPIENIEM DO ROBÓT , WSZYSTKIE WYMIARY POTWIERDZIĆ W NATURZE.
2. W PRZYPADKU STWIERDZENIA PODCZAS REALIZACJI ROBÓT BUDOWLANYCH KOLIZJI LUB NIEZGODNOŚCI Z PROJEKTEM - NALEŻY NIEZWŁOCZNIE POWIADOMIĆ PROJEKTANTA W CELU UZGODNIENIA ROZWIĄZANIA KOLIZJI
3. WSZELKIE MATERIAŁY BUDOWLANE WYKORZYSTANE PODCZAS ROBÓT BUDOWLANYCH MUSZĄ POSIADAĆ WYMAGANE ATESTY I APROBATY DOPUSZCZAJĄCE DO STOSOWANIA NA TERENIE RP , I UE.
4. PODCZAS WYKONYWANIA ROBÓT BUDOWLANO - INSTALACYJNYCH NALEŻY PROWADZIĆ BIEŻĄCĄ KOORDYNACJĘ MIĘDZYBRANŻOWĄ WYKONYWANYCH PRAC I ICH ZGODNOŚCI Z DOKUMENTACJĄ PROJEKTOWĄ.
5. PROJEKT RozpatrywaĆ ŁĄCZNIE Z PROJEKTAMI BRANŻOWYMI Z UWZGLĘDNIENIEM INFORMACJI ZAWARTYCH W OPISIE TECHNICZNYM.
6. WYMAGANIA POŻAROWE DLA POSZCZEGÓLNYCH ELEMENTÓW BUDYNKU - WG OPISU OCHRONY POŻAROWEJ ORAZ RYSUNKÓW.
7. ZACHOWAĆ CIĄGŁOŚĆ IZOLACJI PRZECIWWILGOCIOWEJ I TERMICZNEJ W BUDYNKU.
8. WSZYSTKIE DYLATACJE WYKONAĆ WEDŁUG SYSTEMOWYCH ROZWIĄZAŃ.
9. PROJEKT ARCHITEKTONICZNY NIE OBEJMUJE SZCZEGÓŁOWYCH ROZWIĄZAŃ W ZAKRESIE MONTAŻU I POSADOWIENIA URZĄDZEŃ
10. PODANE NA RYSUNKACH ROZWIĄZANIA SZCZEGÓŁOWE SĄ ROZWIĄZANIAMI DLA KTÓRYCH NA ETAPIE WYKONASTWA NALEŻY PRZYGOTOWAĆ PROJEKTY WARSZTATOWE KTÓRE NALEŻY UZGODNIĆ Z PROJEKTANTAMI BRANŻOWYMI I ARCHITEKTEM
11. ROZWIĄZANIA WARSZTATOWE MUSZĄ BAZOWAĆ NA ROZWIĄZANIACH SYSTEMOWYCH UWZGLĘDNIAJĄCYCH SPECYFIKĘ OBIEKTU (PRZEZNACZENIE, ODDZIAŁYWANIA MECHANICZNE, KLIMATYCZNE ITP.)
12. RZĘDNA ±0,00 INWESTYCJI (BUDYNKÓW GŁÓWNYCH) - 244,70 m npm

LEGENDA:

240 150	PROJEKTOWANY OTWÓR OKIENNY
90 205	PROJEKTOWANY OTWÓR DRZWIOWY
	PROJEKTOWANA ŚCIANA ZEWNĘTRZNA DWUWARSTWOWA
	PROJEKTOWANA ŚCIANA POMIESZCZEŃ CHŁODNICZYCH
	PROJEKTOWANE ŚCIANKI INSTALACYJNE
	PROJEKTOWANA ŚCIANA FASADOWA
	PROJEKTOWANA ŚCIANA ŻELBETOWA
	PROJEKTOWANA ŚCIANA MUROWANA
SP3	OZNACZENIE PRZEGRODY BUDOWLANEJ
	OSŁONA RADIOLOGICZNA
	KLATKA FARADAYA

BEZPIECZEŃSTWO POŻAROWE

EW	WYJŚCIE EWAKUACYJNE
	ŚCIANY WYDZIELENIA POŻAROWEGO W KLASIE REI 120
	ŚCIANY WYDZIELENIA POŻAROWEGO W KLASIE REI 60
PAS 40 REI 120 EI 60 PAS 2m EI 60	PAS W KLASIE REI120 (4m), EI60 (2m) - BEZ OTWORÓW
EI 60 EI 30	DRZWI PRZECIWPOŻAROWE O KLASIE ODPORNOŚCI OGNIOWEJ: EI60, EI30
EI 60 Sm EI 30 Sm	DRZWI PRZECIWPOŻAROWE DYMOSZCZELNE O KLASIE ODPORNOŚCI OGNIOWEJ: EI60, EI30
Sm	DRZWI DYMOSZCZELNE BEZ KLASY ODPORNOŚCI OGNIOWEJ
	HYDRANT WEWNĘTRZNY 52 Z GAŚNICĄ
	HYDRANT WEWNĘTRZNY 25 Z GAŚNICĄ

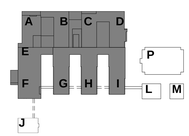

Konsorcjum MARBUD SA
ul. Domaniewska 39A
ul. Domaniewska 32,
02-672 Warszawa

Lider konsorcjum / Partner konsorcjum / Partner konsorcjum

INDUSTRIA PROJECT
ul. Świętopełka 46/1
80-122 Gdańsk

Zamawiający/Inwestor
Client

Uniwersytet Jagielloński
Collegium Medicum
ul. Św. Anny 12, 31-008 Kraków

Nazwa inwestycji
Name of the investment

NOWA SIEDZIBA SZPITALA UNIWERSYTECKIEGO UJ CM KRAKÓW-PROKOCIM

Nazwa i adres obiektu budowlanego
Name and address of a building object

WOJEWÓDZTWO MAŁOPOLSKIE, POWIAT KRAKOWSKI, GMINA KRAKÓW, MIASTO KRAKÓW
dz. nr: 188, 112/16, obr. 59 - Podgórze, nr 32, 33/1, 33/2, 37, 38/32, 40/1, 40/5, 40/6, 41, 42/1, 44/1, 45/1, 46/1, 52/7, 52/8, 162/1 obr. 58 - Podgórze
przy ul. Jakubowskiego/Kostanecki/ego w Krakowie

Projektował Designed by	mgr inż. arch. Jan Stańczak w specjalności architektonicznej bez ograniczeń	335/0/d/88	
Koordynator prac projektowych	dr inż. Włodzimierz Werochowski w specjalności konstrukcyjno-budowlanej bez ograniczeń	POM/0093/POOK/06	
Opracował Drawn by	mgr inż. arch. Karolina Dambek	PO/KK/156/2007	
	mgr inż. arch. Paweł Jarmołowicz	11/POOK/IV/2014	
	mgr inż. arch. Kinga Jarosz		
	mgr inż. arch. Ewa Ruszel		
	mgr inż. arch. Konrad Trębski		
Sprawdził Checked by	mgr inż. arch. Marzena Ulak-Opatska w specjalności architektonicznej bez ograniczeń	438/94	

Nr projektu Project No.	Nr rysunku Drawing No.	PBZ-ALL-A-W-P-B01-0005	Nr teczki Folder No.
IBG-P_110_14	Branża Design discipline	ARCHITEKTURA	PBZ 2/1
	Data Date	09/2015	Faza Stage
	Skala Scale	1:200	PBZ
Tytuł rysunku Drawing title	RZUT POZIOMU -1		Rewizja Rev. No. 00

Z wykorzystaniem:

- koncepcji programowo-przestrzennej - Pracownia Architektoniczna CzoraćCzora sp. z o. o. w Katowicach, głównj projektant Aleksander Czora, Grażyna Czora;
- projektu budowlanego i projektów wykonawczych - Biuro Konsultingowe Rozwoju Budownictwa Służby Zdrowia Promedicon sp. Z o.o. w Krakowie, głównj projektanci Krzysztof Forniągiel, Marcin Ćwik.